



XII CAMPEONATO AUTONÓMICO

SPRINT JÓVENES PROMESAS

COMUNIDAD VALENCIANA 2026

I. ORGANIZA:

Club Canoe Almazora

II. COLABORA:

Excm. Ajuntament d'Almassora, Federación de Piragüismo de la Comunidad Valenciana, Diputació de Castelló, Servei Esportiu Municipal Almassora.

III. FECHA Y HORARIO:

Domingo 5 de Julio de 2026

<i>Horario</i>	<i>Evento</i>
08:30 h.	Inicio del periodo de confirmación y anulación de inscripciones.
09:00 h.	Fin del periodo de confirmación y anulación de inscripciones.
09:15 h.	Reunión de Comité de Competición y Jefes de Equipo.
09:45 h.	Inicio de la Competición
13:30 h.	Fin de la Competición
14:00 h.	Entrega de Premios

IV. LUGAR:

Rio Mijares, paraje natural, Embarcadero Santa Quiteria, Almassora (Castelló).

El espacio es limitado y está dentro de un paraje natural (con restricciones de uso) por lo que se establecerá una ubicación determinada para los remolques de cada club en función de la participación. Rogamos se respete estrictamente las indicaciones de la organización para asegurar un desarrollo correcto de la prueba.

V. CATEGORIAS:

Categoría	Sexo	Embarc.
Prebenjamín	Hombre / Mujer	K1
Benjamín B/A	Hombre / Mujer	K1
Alevín B/A	Hombre / Mujer	K1 – C1
Alevín	Hombre / Mujer	K2 – C2
Infantil B/A	Hombre / Mujer	K1 – C1

Categoría	Sexo	Embarc.
Infantil	Hombre / Mujer	K2 – C2 – K4 – C4
Cadete B/A	Hombre / Mujer	K1 – C1
Cadete	Hombre / Mujer	K2 – C2 – K4 – C4
Única JJPP	Hombre / Mujer	K1*-K2*-Va'a1-Va'a2

VI. RECORRIDO, DISTANCIA Y SALIDAS

La regata se disputará en un circuito lineal de 500 metros **con 5 calles**. Se requieren boyas de salida y llegada, así como una serie de boyas intermedias cada 150 m indicando las calles. Se completará una distancia total de 500 metros para todas las categorías.

Categoría	Distancia
Prebenjamín	500 m
Benjamín B	500 m
Benjamín A	500 m
Alevín B	500 m
Alevín A	500 m

Categoría	Distancia
Infantil B	500 m
Infantil A	500 m
Cadete B	500 m
Cadete A	500 m
Paracanoe	500 m

Orden de Salidas							
Salida	Sexo	Embarc.	Categoría	Salida	Sexo	Embarc.	Categoría
1	Hombre	K1 → C1	Cadete A → B	12	Hombre	K2	Alevín
2	Mujer	K1 → C1	Cadete A → B	13	Todos	K2*/Va'a	Paracanoe
3	Hombre	K1 → C1	Infantil A → B	14	Mujer	K4	Infantil
4	Mujer	K1 → C1	Infantil A → B	15	Mujer	K2	Alevín
5	Hombre	K1 → C1	Alevín A → B	16	Hombre	K1	Prebenjamín
6	Mujer	K1 → C1	Alevín A → B	17	Mujer	K1	Prebenjamín
7	Única	K1*/Va'a	Paracanoe	18	Hombre	K4	Cadete
8	Hombre	K2	Cadete	19	Hombre	K2	Infantil
9	Hombre	K4	Infantil	20	Mujer	K4	Cadete
10	Mujer	K2	Cadete	21	Mujer	K2	Infantil
11	Hombre	K1	Benjamín A → B				



- Boyas de salida a 500 m del embarcadero y de meta frente al embarcadero

VII. COMPETICIÓN:

La competición se registrará en todo momento por las bases específicas del XII Campeonato Autonómico Sprint de Jóvenes Promesas de la Comunitat Valenciana 2026.

VIII. MEDIOS DE PREVENCIÓN:

Se dispondrá de ambulancia y la colaboración de la policía local de Almassora.

Todos los participantes deben estar federados y cumplir con la normativa de la Real Federación Española de Piragüismo.

Dispondremos de una **zona de desinfección de piraguas** con dos personas que realizarán la desinfección de las piraguas al entrar y salir del río. Recordamos que la desinfección de piraguas es obligatoria para todos los participantes.

IX. OTRAS INFORMACIONES DE INTERÉS

El lugar de celebración de la regata es un **paraje natural que goza de protección y, por tanto, de restricciones en su uso. Todos los participantes y asistentes deben respetar y cuidar el entorno, dejando el paraje en el mismo estado de limpieza y conservación.** Se habilitarán papeleras y contenedores para depositar cualquier tipo de residuos. En la zona del embarcadero se habilitarán WC portátiles, **pero no se dispone de vestuarios.**

Se ofrecerá la posibilidad de comprar bocadillos y bebida por parte de Canoe Club Almassora en el lugar de celebración de la regata.

Ubicación equipos

Dado el limitado espacio disponible en el embarcadero, es necesario que los equipos respeten el lugar asignado para la ubicación de remolques. Solicitamos también a los equipos responsabilidad a la hora de descargar las piraguas para no entorpecer el tránsito de piragüistas que vayan a competir. No ocupemos los espacios comunes. **Se han asignado los espacios en base a la participación registrada en competiciones anteriores.** La organización podrá modificar la ubicación en caso necesario.

Se podrá estacionar exclusivamente **en la zona del embarcadero exclusivamente las furgonetas de equipo en el sitio indicado por la organización para los equipos con más de 8 embarcaciones,** y solamente se accederá para dejar los remolques. **Ningún otro vehículo podrá quedar estacionado en la zona del embarcadero. La llegada deberá ser antes de las 8:00** para poder organizar debidamente el espacio.

ACCESO

Se recomienda el acceso para remolques, desde Valencia, por la N-340a según el plano adjunto para evitar el paso por el puente de Santa Quitèria desde Vilareal (recomendado por el navegador) al ser un paso estrecho y de altura limitada que no permite el paso de remolques.

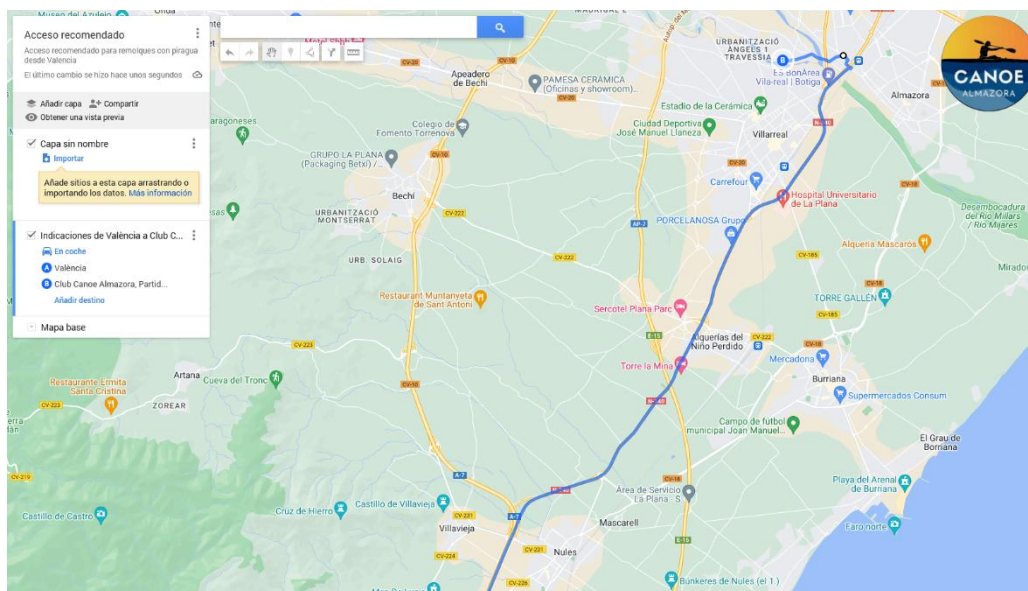

Desvío a la N-340a (hacia Almassora) sentido Castelló



Desvío a la derecha tras pasar puente sobre el Millars hacia paso inferior.



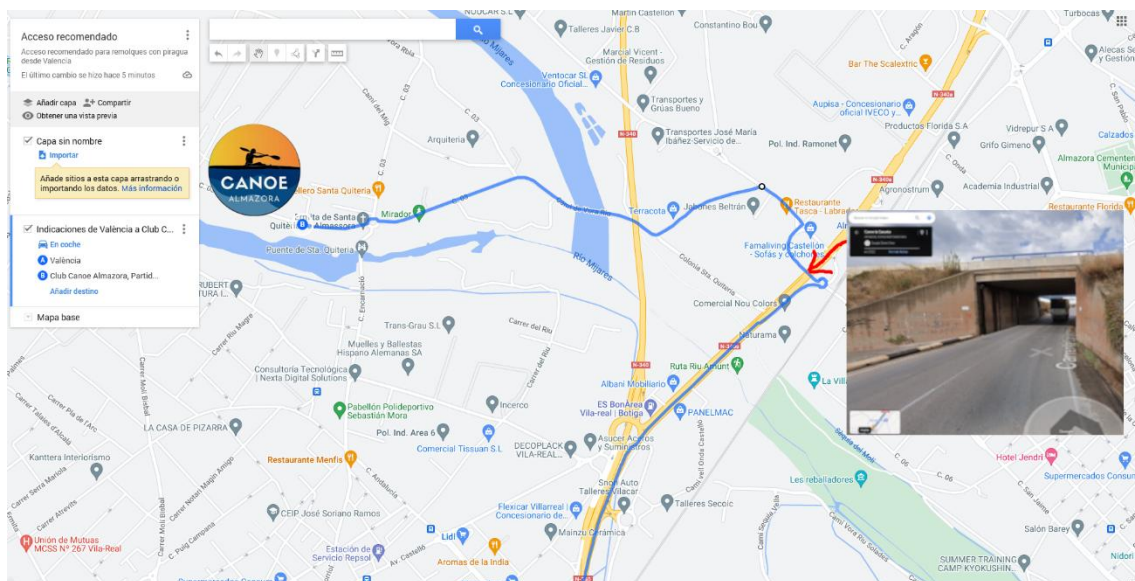

También se puede acceder desde la A-7 para llegar a la N340a en sentido Valencia

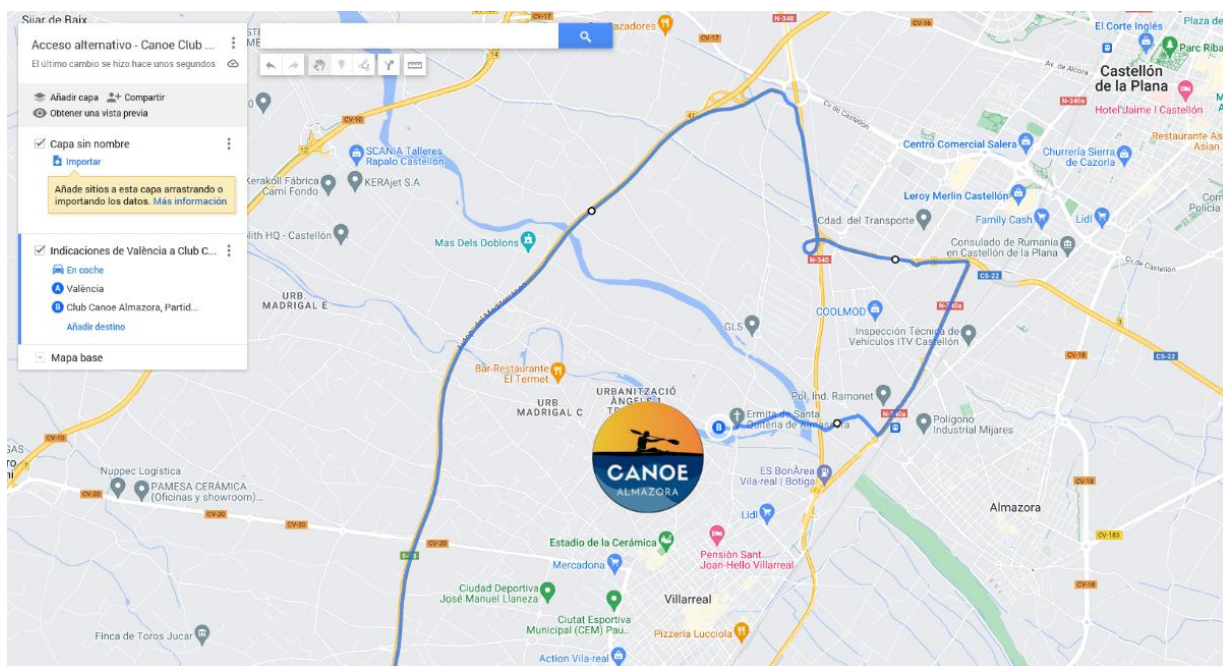

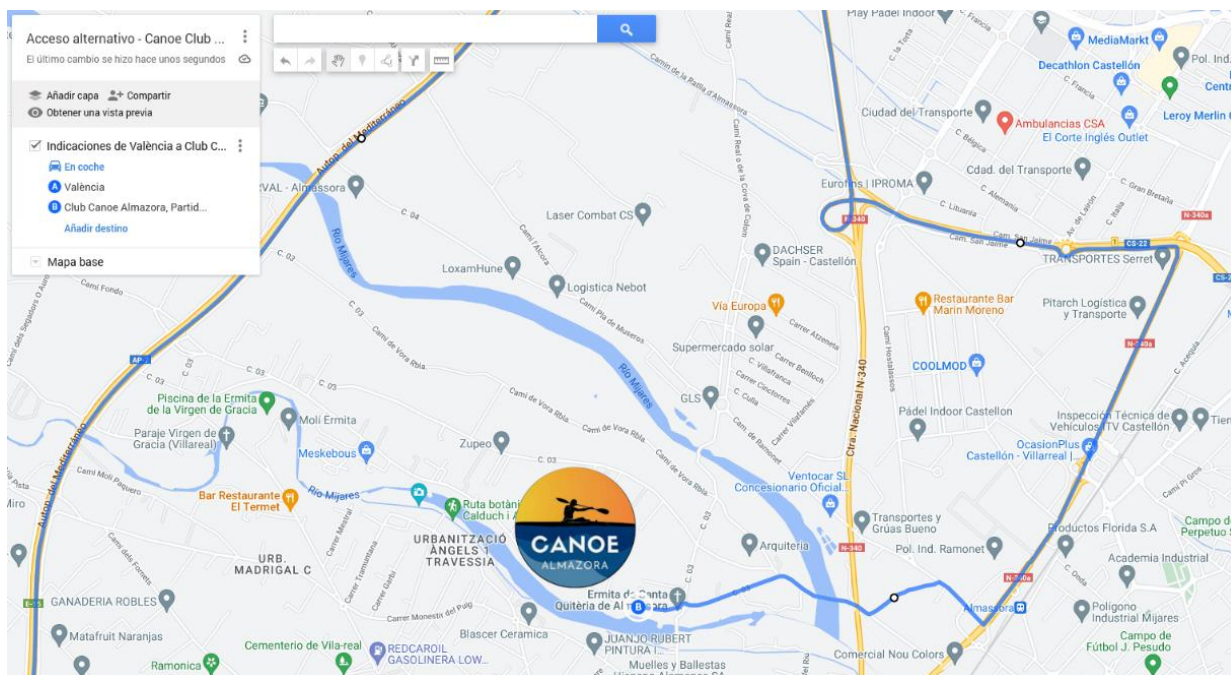

Desvío a la derecha hacia Santa Quitèria (señalizado) a la altura de Muebles Goterris (llegando desde Castelló en sentido Valencia)

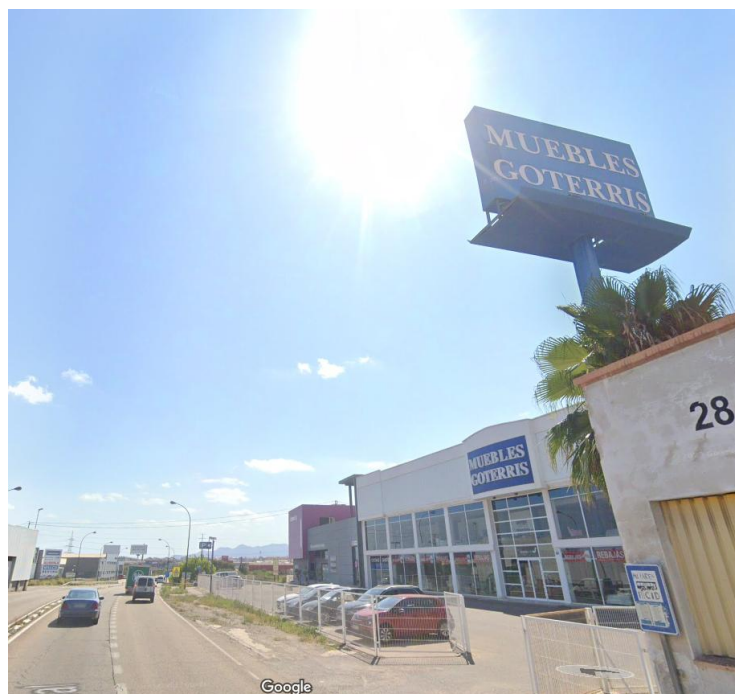

Salida desde el club Canoe Almazora hacia la N-340



Zona de aparcamiento



PÚBLICO

El espacio disponible para el público en la zona del embarcadero es limitado. La regata también se puede seguir íntegramente desde la Ruta Botánica Manuel Calduch i Almela. La ruta sigue el cauce del río en la orilla opuesta al embarcadero con acceso desde el puente de Santa Quitèria. Recomendamos esta ubicación especialmente para la toma de fotografías.



Vistas desde la ruta botánica